

AFSTÖÐUMYND Mkv. 1:500

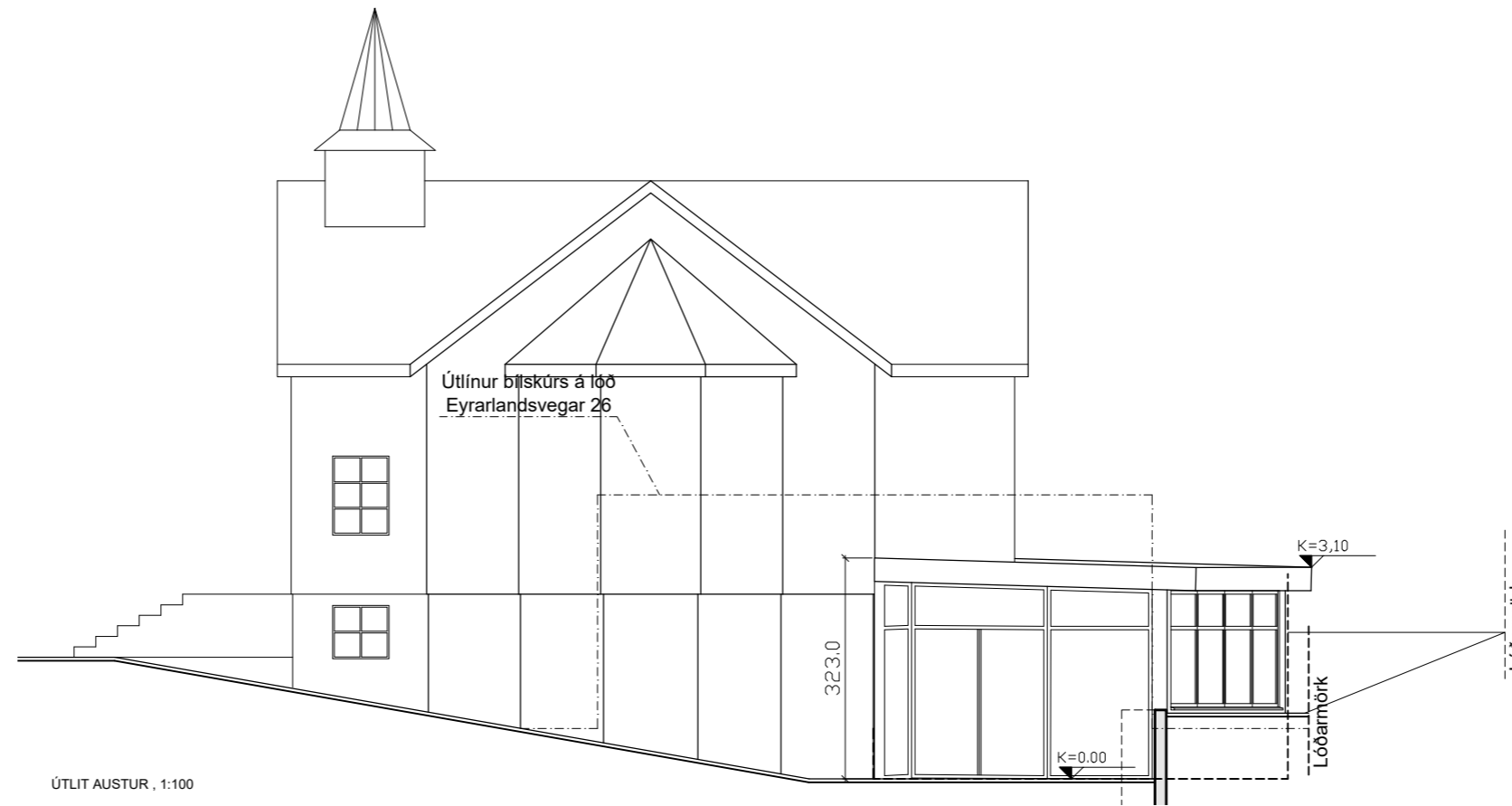

ÚTLIT AUSTUR, 1:100

TILLÖGUTEIKNING MEÐ UMSÓKN UM DEILISKIPULAGSBREYTINGU
Landnúmer 148317
Staðgreinir 6000-1-42010020

Núverandi matshluti sem er kirkjan er 189,2m² áætluð stærð viðbyggingar er um 37,5m² þannig að heildar byggingarmagn er áætlað um 226,5m² Nýtingarhlutfall í dag er 0,462 en verður hækkað í 0,552

Viðbygging verður með steypum sökklum með steypri gólfplötu.

Útveggir verða að mestu gler en þak verður með þakglugga uppvið kirkjuna og ytra byrði kirkjunnar verður ekki hreyft við þ.e. sökkuiband færa að halda sér en útveggjaklæðning verður aðlöguð til þéttingar en útlit látið halda sér. Reiknað er með að á þaki verði yfirborðið með grasi mögulega blandað með steinjurtum. Landaðilögun verður með gróðri og stoðvegg að austan og vestan þar sem verönd verður

Nýr byggingarreitir er gerður til norðurs frá núverandi húsi um 4metra frá ystu brún núverandi húss, reiturinn verður samsíða lóðarmörkum að norðan og austan og 2metra frá lóðarmörkum Mjódrivallastræti 9 og Eyrarlandsvegi 26

Mesta hæð á viðbyggingu verður 3,2m næst lóðarmörkum frá núverandi gólfkóta en 3,3m næst núverandi húsi

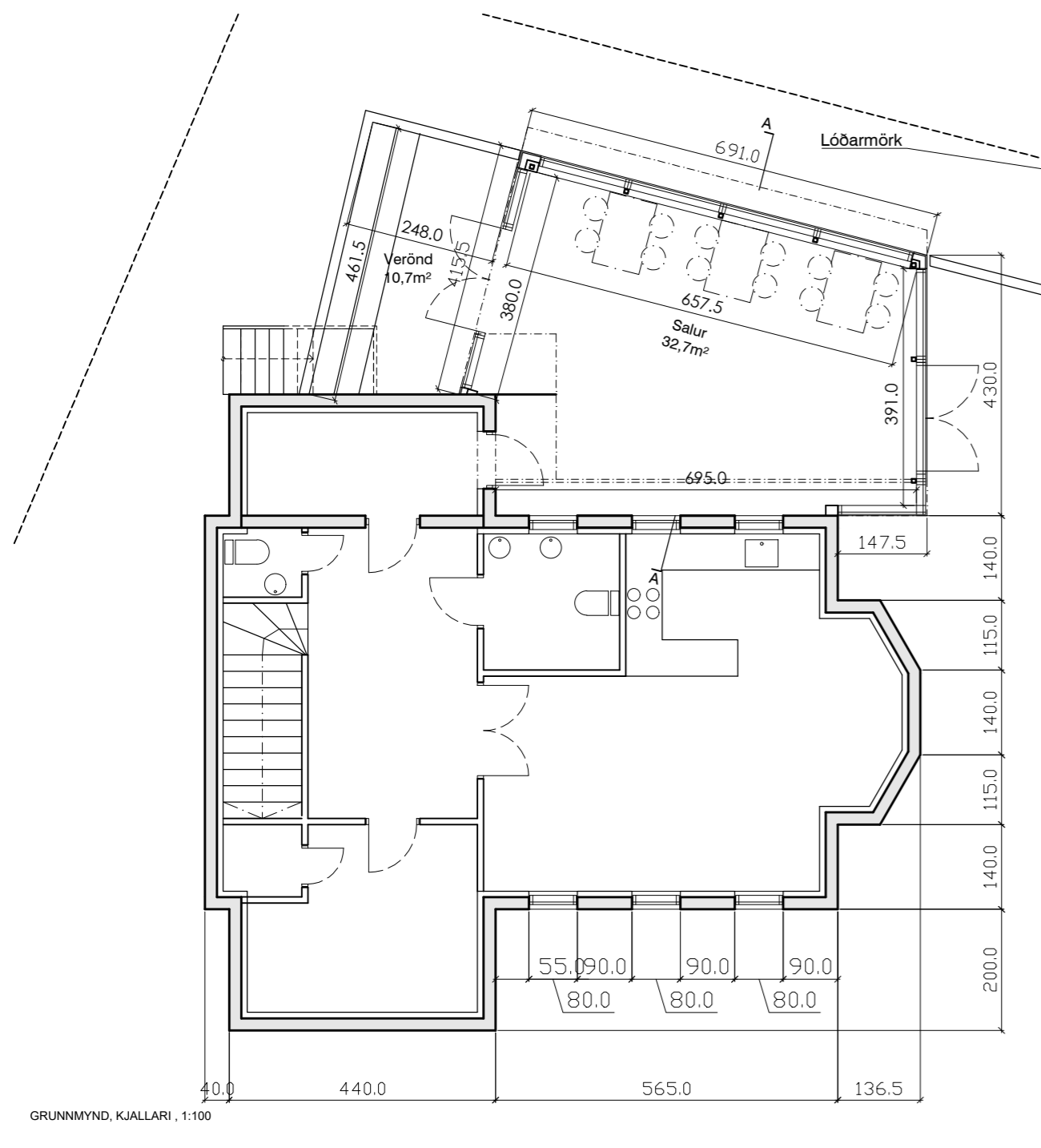

GRUNNMYND, KJALLARI, 1:100

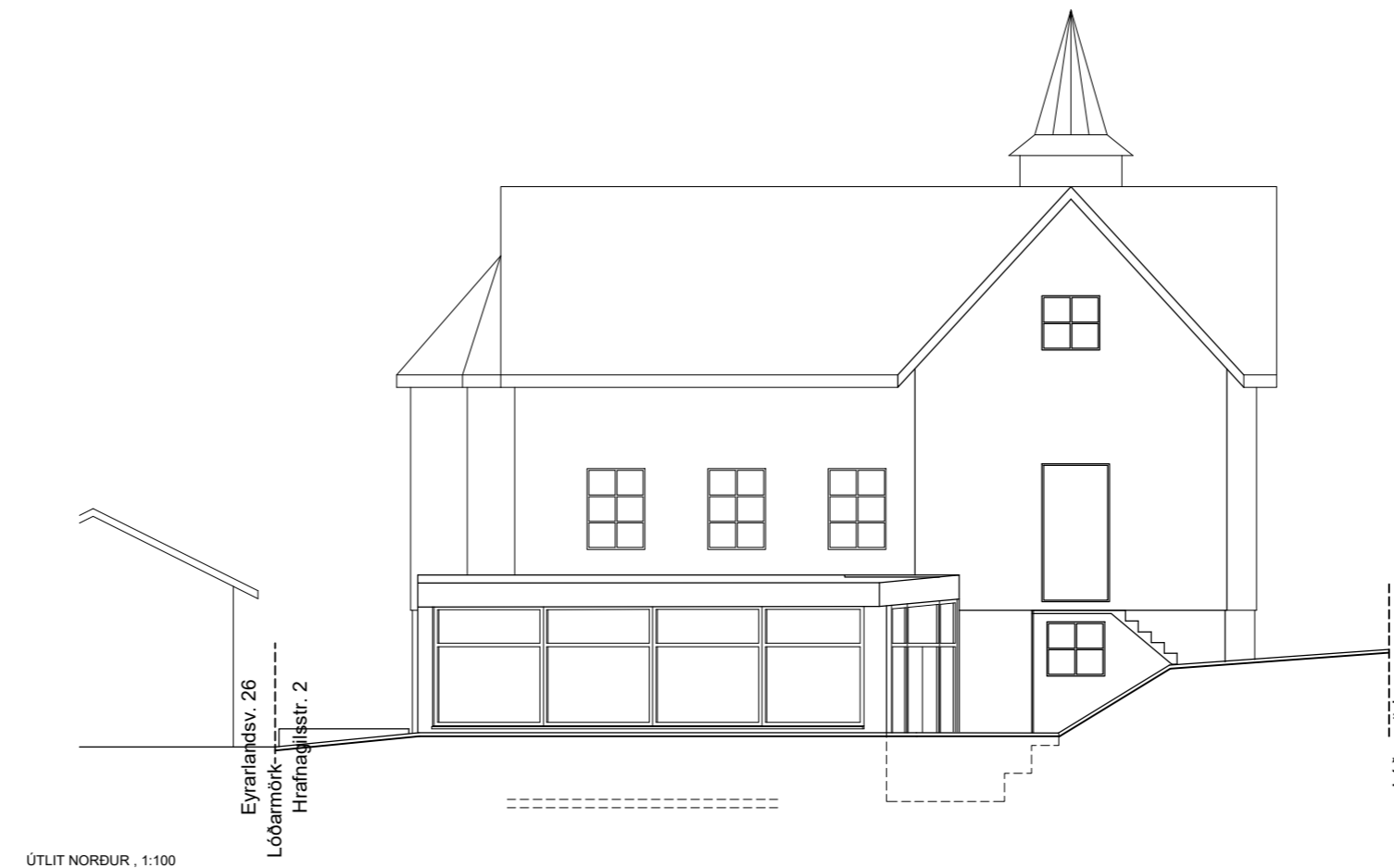

ÚTLIT NORDUR, 1:100

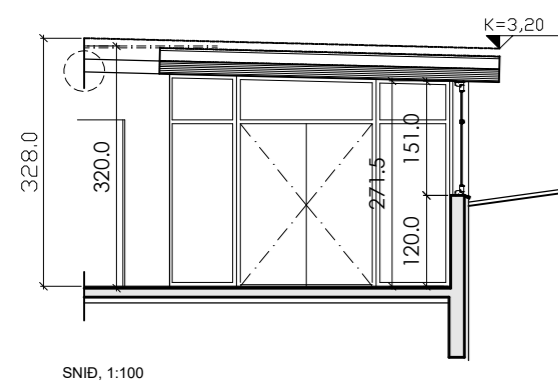

SNID, 1:100

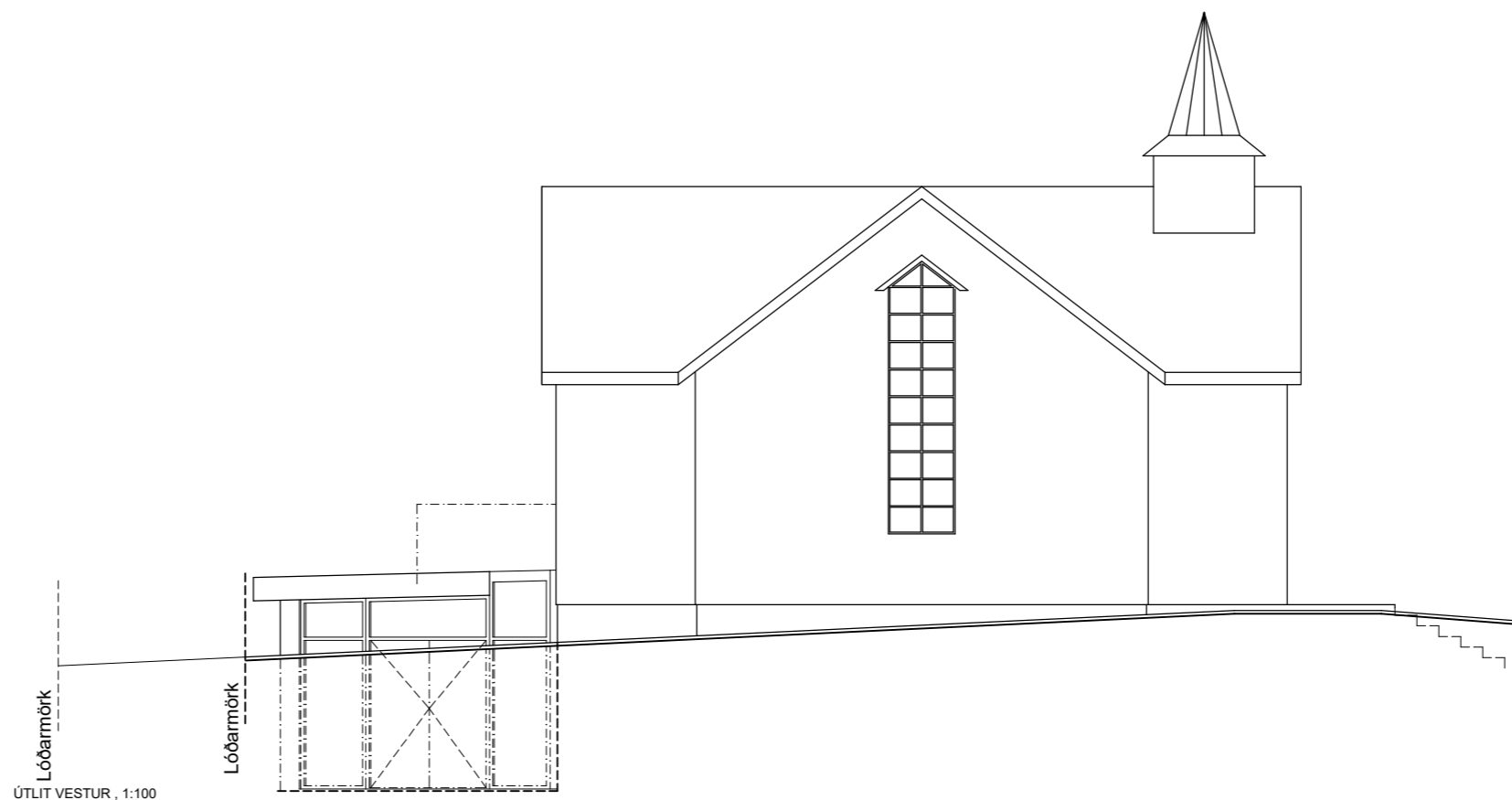

ÚTLIT VESTUR, 1:100

C:	
B:	
A:	
BREYTINGAR:	DAGSI:
HRAFNAGILSSTRÆTI 2, AKUREYRI	
TILLÖGUTEIKNING	VERKI: 12_21_006
GRUNN, ÚTLIT & AFSTÖÐUMYNDIR	KVARDI: 1:100 & 1:500
	DAGSI: 21.06.21
	TEIKNI: RFG
	YFIRFARID: IFG

Undirskrift aðalhönnuðar
 Undirskrift hönnunarstjóra

Logi Már Einarsson arkitekt fal kt. 210864 - 2969
 Ingólfur F Guðmundsson ID. Bsc. kt. 210864 - 2969
 Valþór Brynjarsson byggingafræðingur kt. 240463 - 5209